

Rejestr odpowiedzi (1 z 2)

Język Polish (pl)Status weryfikacji: Wybierz...[← Poprzedni](#) [Następny >](#) Wyświetl nazwy XML

Edytuj

Zobacz

Duplikuj



Typ	Pytanie	Odpowiedź
1. Informacje o Programie		
<input checked="" type="checkbox"/>	Akceptuję Regulamin Naboru Wniosków o Dofinansowanie nr 3/2024 w ramach Programu RemontujeMY	OK
2. Zgoda na przetwarzanie danych osobowych		
<input checked="" type="checkbox"/>	Wyrażam zgodę na przetwarzanie moich danych osobowych i potwierdzam, że zapoznałem się z informacją o ich przetwarzaniu.	OK
3. Dane identyfikacyjne i kontaktowe		
abc	Jak się nazywasz (imię i nazwisko)	<i>Іван Мельник</i>
abc	Jeśli wjechałeś na terytorium Rzeczypospolitej Polskiej z paszportem wewnętrznym obywatela	<i>Ivan Melnyk</i>

Ukrainy, prosimy o transliterację na alfabet łaciński

abc	Podaj swój numer PESEL	82120100115
123	Numer kontaktowy:	48999999999
abc	Adres e-mail:	przyklad@przyklad.pl
☰	Jakimi językami się posługujesz ?	• ukraiński
abc	Doprecyzuj:	

4. Lokalizacja i własność odnawianego lokalu

<input checked="" type="radio"/>	Czy jesteś właścicielem Lokalu?	Nie
	Wgraj zdjęcie Porozumienia Remontowego podpisanego przez Właściciela Lokalu i Zamieszującego - strona 1 z 3	



Wgraj zdjęcie Porozumienia Remontowego podpisanego przez Właściciela Lokalu i Zamieszkującego - strona 2 z 3

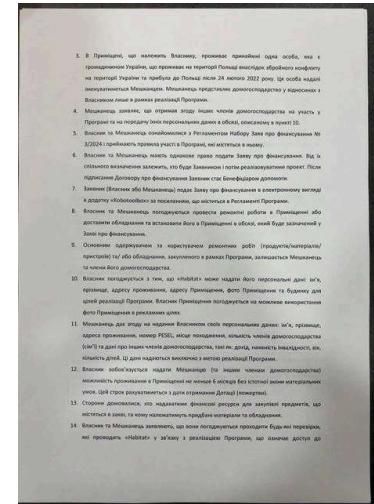

Wgraj zdjęcie Porozumienia Remontowego podpisanego przez Właściciela Lokalu i Zamieszkującego - strona 3 z 3

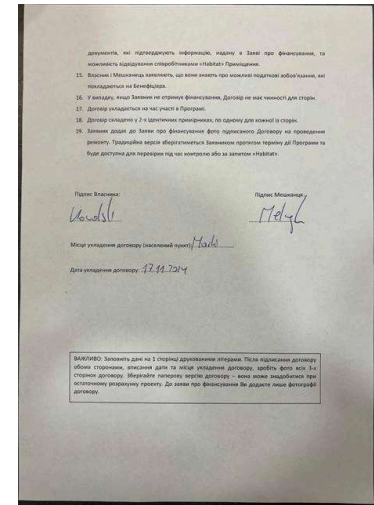

Adres Lokalu którego dotyczą prace remontowe - Województwo

Województwo małopolskie

abc

Adres Lokalu którego dotyczą prace remontowe – powiat

wołomiński

abc	Adres Lokalu którego dotyczą prace remontowe - Miejscowość (miasto, wieś, itp.)	Marki
abc	Adres Lokalu którego dotyczą prace remontowe - Kod pocztowy	05-260
abc	Adres Lokalu którego dotyczą prace remontowe - Ulica (bez numeru)	Przykładowa
abc	Adres Lokalu którego dotyczą prace remontowe - Numer budynku (bez numeru lokalu)	2
abc	Adres Lokalu którego dotyczą prace remontowe - Numer lokalu	10
<input checked="" type="radio"/>	Czy twój adres korespondencyjny jest taki sam jak adres lokalu którego dotyczą prace remontowe?	Tak, chcę otrzymywać korespondencję na podany wyżej adres
abc	Adres korespondencyjny - Miejscowość (miasto, wieś, itp.)	
abc	Adres korespondencyjny - Kod pocztowy	
abc	Adres korespondencyjny - Ulica (bez numeru)	
abc	Adres korespondencyjny - Numer budynku (bez numeru lokalu)	
abc	Adres korespondencyjny - Numer lokalu	

5. Planowane prace remontowe i obecny stan lokalu

	Które pomieszczenia i/lub części budynku będą objęte działaniami remontowymi?	<ul style="list-style-type: none"> • łazienka/Toaleta • kuchnia
abc	Doprecyzuj:	
	Rodzaj prac remontowych lub dostaw (zakupy wyposażenia), na które planujesz przeznaczyć środki od Habitatu:	<ul style="list-style-type: none"> • elektryka • hydraulika • podłogi • ściany wewnętrzne • kupno i/lub wymiana urządzeń (wyposażenia)
abc	Doprecyzuj:	
	Zaznacz jakie:	<ul style="list-style-type: none"> • Meble kuchenne • Kuchenka • Pralka
abc	Na czym polegają planowane prace ? (proszę opisać)	Хочу зробити ремонт туалету та кухні. Поставте нові меблі на кухні, шафку і ванну в туалеті. Покладіть плитку в декількох місцях. На завершення пофарбуйте стіни.
123	Całkowity koszt planowanych działań:	12000
	Jakie są ogólne warunki mieszkaniowe w Lokalu?	Pełny dostęp do podstawowych mediów (ogrzewanie, prąd, woda)
abc	Podaj rok budowy budynku, w którym znajduje się lokal	1985
	Czy lokal jest w tej chwili zamieszkały ?	<ul style="list-style-type: none"> • Tak

<input type="radio"/>	Jaki jest stan ocieplenia w Lokalu, którego dotyczą prace remontowe?	<i>Słaba izolacja, nieszczelne okna</i>
<input type="radio"/>	W jakim stanie jest instalacja grzewcza w Lokalu, którego dotyczą prace remontowe?	
<input type="radio"/>	W jakim stanie są elementy zewnętrzne budynku w którym znajduje Lokal, którego dotyczą prace remontowe?	
<input type="radio"/>	W jakim stanie jest instalacja wentylacyjna w Lokalu, którego dotyczą prace remontowe?	
<input type="radio"/>	Jakie są urządzenia sanitarne w w Lokalu, którego dotyczą prace remontowe?	<i>Uszkodzone sanitariaty, rdza, niesprawne krany, brak uszczelek przy wannie, słaba izolacja wodno-wilgociowa, niskie ciśnienie wody</i>
<input type="radio"/>	W jakim stanie jest kuchnia w w Lokalu, którego dotyczą prace remontowe?	<i>Zdegradowana kuchnia, zniszczone meble, niesprawny sprzęt AGD, zły stan techniczny</i>
<input type="radio"/>	Jaki jest stan pomieszczeń mieszkalnych w Lokalu, którego dotyczą prace remontowe?	
<input type="radio"/>	Jakie jest otoczeniu budynku, w którym znajduje się Lokal którego dotyczą prace remontowe?	<i>Bezpieczne</i>



Wgraj zdjęcie budynku z ZEWNĄTRZ (1 z 1)



Wgraj zdjęcie POMIESZCZENIA lub części budynku, których dotyczą prace remontowe (1 z 4)

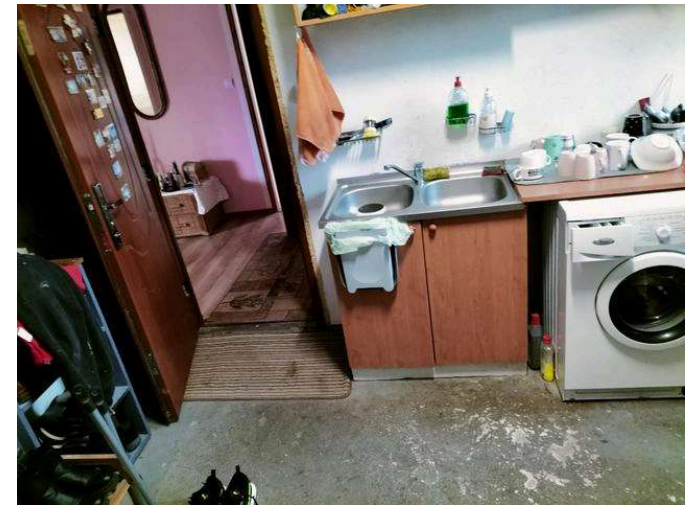



Wgraj zdjęcie POMIESZCZENIA lub części budynku, których dotyczą prace remontowe (2 z 4)



Wgraj zdjęcie POMIESZCZENIA lub części budynku, których dotyczą prace remontowe (3 z 4)





Wgraj zdjęcie POMIESZCZENIA lub części budynku, których dotyczą prace remontowe (4 z 4)



6. Sposób prowadzenia działań remontowych



Planowany termin zakończenia prac remontowych *OK*



Wybór rodzaju zaangażowania *Wykonam część pracy samodzielnie*

7. Dane dotyczące gospodarstwa domowego



Na jakiej podstawie gospodarstwo domowe zajmuje ten Lokal:

Wynajem za pieniądze - za stawkę znacznie niższą niż cena rynkowa (40% lub mniej)



Gdzie mieszkali członkowie gospodarstwa domowego (Zamieszkujący) przed przeprowadzką do Lokalu, który teraz zajmują:

- przyjechali bezpośrednio z Ukrainy*

abc

Doprecyzuj:

123	W ilu pokojach mieszkają członkowie gospodarstwa domowego?	2
<input checked="" type="radio"/>	Jak długo jeszcze gospodarstwo domowe planuje przebywać w tym Lokalu i korzystać z efektów remontu / zakupionych urządzeń?	Więcej niż rok
123	Jaki jest miesięczny dochód gospodarstwa domowego?	5000
<input checked="" type="radio"/>	Czy w Państwa gospodarstwie domowym jest co najmniej jedna osoba (Zamieszkujący) posiadająca status UKR PESEL?	Tak
<input checked="" type="radio"/>	Czy członkowie gospodarstwa domowego, którzy przyjechali z Ukrainy są obecnie w Polsce?	
<input checked="" type="radio"/>	Jakiej narodowości jest Zamieszkujący (pochodzący z Ukrainy członek gospodarstwa domowego)?	
abc	Doprecyzuj:	
	Kiedy Zamieszkujący (pochodzący z Ukrainy członek gospodarstwa domowego) przybył do Polski?	
<input checked="" type="radio"/>	Z jakiej części Ukrainy przybyli członkowie gospodarstwa domowego?	Obwód doniecki
123	Liczba dorosłych kobiet w wieku 60+	1

123	Liczba dorosłych kobiet w wieku 18-59 lat	1
123	Liczba dzieci płci żeńskiej w wieku 0-17 lat	1
123	Liczba dorosłych mężczyzn w wieku 60+	1
123	Liczba dorosłych mężczyzn w wieku 18-59 lat	0
123	Liczba dzieci płci męskiej w wieku 0-17 lat	1
1+1		5
1+1		3
1+1		2
1+1		1000
1+1		2.5
<input checked="" type="radio"/>	Czy jedna lub więcej osób w Państwa gospodarstwie domowym ma problemy z widzeniem, nawet jeśli tylko nosi okulary?	<i>Tak, z dużą trudnością</i>
<input type="radio"/>	Czy jedna lub więcej osób w gospodarstwie domowym ma problemy ze słuchem, nawet jeśli używa aparatu słuchowego?	<i>Tak, z pewnymi trudnościami</i>
<input type="radio"/>	Czy jedna lub więcej osób w gospodarstwie domowym ma problemy z chodzeniem lub wchodzeniem po schodach?	<i>Tak, z pewnymi trudnościami</i>

<input type="radio"/>	Czy jedna lub więcej osób w gospodarstwie domowym ma problemy z pamięcią lub koncentracją?	<i>Tak, z pewnymi trudnościami</i>
<input type="radio"/>	Czy jedna lub więcej osób w gospodarstwie domowym ma trudności z samodzielnym dbaniem o siebie, np. myciem się lub ubieraniem?	<i>Tak, z pewnymi trudnościami</i>
<input type="radio"/>	Czy jedna lub więcej osób w gospodarstwie domowym ma trudności z porozumiewaniem się w swoim języku, na przykład ze zrozumieniem lub byciem zrozumianym?	<i>Tak, z pewnymi trudnościami</i>
<input type="radio"/>	Czy trudność została zweryfikowana i istnieje odpowiednia dokumentacja medyczna to potwierdzająca?	<i>Tak</i>
<input type="radio"/>	Czy jedna lub więcej osób w gospodarstwie domowym doświadczyła lub jest zagrożona handlem ludźmi lub jakąkolwiek inną formą przemocy seksualnej, w tym: molestowaniem seksualnym, nadużyciami, wykorzystywaniem itp.?	<i>Nie</i>
<input type="radio"/>	Czy jedna lub więcej osób w gospodarstwie domowym doświadczyła, doświadcza lub jest zagrożona przemocą ze względu na swoje pochodzenie, kolor skóry, wiarę lub inne czynniki?	<i>Nie</i>
abc	Jeśli chcesz, możesz podzielić się z nami historią swojej rodziny, doświadczeniami związanymi z migracją czy Twoją sytuacją mieszkaniową. Takie informacje mogą nam pomóc budować	<i>Ми не можемо повернутися додому, він залишається на окупованій території. Мій чоловік не міг піти. Тільки я з батьками, які мають проблеми зі здоров'ям. Мені дуже потрібен ремонт, тому що ці умови</i>

zainteresowanie wokół programu wsparcia jakim jest RemontujeMY.	<i>не пристосовані для дітей. Власник квартири погодився частково профінансувати ремонт.</i>
start	2024-11-18T15:04:22.363+01:00
koniec	2024-11-18T15:34:21.448+01:00
dzisiaj	
nazwa użytkownika	
ID urządzenia	
numer telefonu	
sprawdzenie	
__wersja__	vKnC7DaT9xSfdhCZDfnRQo
_id	409857011
instanceID	uuid:cc2e7f93-38a5-4498-8d28-e68d536c034d
Przesłane przez	